D DE LA REPÚBLICA $ 337.820,28 -$ 1.640,34 -0,48 % TASA DE USURA CRÉDITO CONSUMO 28,77 % -0,68 % -2,36 % DTF 9,54 % -0,03 % -0,31 % UVR $ 375,84 $ 0,00 0,00 % BITCOIN US$ 63.180,10 US$ 917,90 +1,47 % TRM $ 4.194,97 +$ 21,2 VER MÁS SUSCRÍBASE

AMBIENTE

Colombia acoge la COP16

La COP16 generará más de 5.200 puestos de trabajo, entre directos e indirectos, y tendrá un impacto económico directo a los ingresos del país de $122.400 millones

Foto: Gráfico LR

Agregue a sus temas de interés

- COP16
- Ambiente
- ONU

Administre sus temas

AMBIENTE

Esta será la agenda de la Zona Azul y la Zona Verde en el evento de la COP16 en Cali

lunes, 7 de octubre de 2024

GUARDAR

Solo los participantes acreditados, incluidas las delegaciones de las partes, jefes de Estado, observadores autorizados y medios de prensa acreditados, tendrán acceso a la Zona Azul

MANUEL ALEJANDRO CORREA

La COP16 es uno de los eventos más importantes del mundo en materia de biodiversidad. Se llevará a cabo entre el 21 de octubre y el 1 de noviembre en Cali. El evento contará con dos agendas, la primera de ellas es la Zona Verde, la cual se establecerá en el Bulevar del río y otros sitios de la ciudad, el lugar estará dedicado a incentivar la participación de la sociedad civil, organizaciones no gubernamentales, **el sector privado y personas interesadas en la protección y preservación de la biodiversidad.**

Según lo mencionó la agenda oficial del evento, el espacio estará habilitado al público con el propósito de facilitar el intercambio de ideas y experiencias, impulsar acciones que promuevan la conservación de la biodiversidad y **reforzar la participación de la ciudadanía en la toma de decisiones sobre el medio ambiente.**

En la Zona Verde habrá conferencias, paneles, talleres, exposiciones de proyectos ambientales, presentaciones artísticas y oportunidades de relacionamiento. Los eventos que tendrán lugar en la Zona Verde serán organizados por las entidades que se registraron, y la programación oficial, con detalles sobre las agendas e inscripciones, será anunciada próximamente.

ARTÍCULO RELACIONADO

MinAmbiente presentó el Pabellón Colombia que se encontrará dentro de la COP16

ZONA VERDE EN LA COP16

La organización mencionó que el espacio será clave identificar oportunidades y avanzar en el esfuerzo global por salvar la biodiversidad. También, habrá eventos académicos, culturales y de la Franja Multicolor. **La agenda Político-académica abordará temáticas relacionadas con juveniles ambientalistas, justicia ambiental y derechos humanos, cambio climático, salud y alimentación, entre otros.**

La segunda agenda es la Zona Azul. **El espacio espera contar con la participación de 12.000 personas**, incluidos 12 jefes de Estado, 103 ministros de Ambiente y el secretario general de Naciones Unidas, António Guterres.

La Zona Azul estará situada en el Centro de Eventos Valle del Pacífico. El centro cuenta con una infraestructura bioclimática, multifuncional y modular, con un área total de 77.419 metros cuadrados, de los cuales 40,900 metros cuadrados están construidos, **además de 25,000 metros cuadrados de áreas verdes.**

ARTÍCULO RELACIONADO

Esta es la lista de los lugares turísticos que debe conocer en Cali durante la COP16

ARTÍCULO RELACIONADO

Esta es la inversión que algunos países de la COP16 han hecho para la biodiversidad

ZONA AZUL EN LA COP16

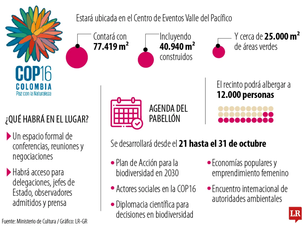

¿Quiénes podrán acceder a la Zona Azul?

El espacio estará dedicado a conferencias y negociaciones gestionadas por el Convenio sobre la Diversidad Biológica. **En este lugar se celebrarán todas las sesiones oficiales, reuniones, eventos paralelos y conferencias de prensa de la COP16.**

Solo los participantes acreditados, incluidas las delegaciones de las partes, jefes de Estado, observadores autorizados y medios de prensa acreditados, tendrán acceso a la Zona Azul. El espacio será desde el 21 al 31 de octubre, y en él se abordarán temas como el **Plan de Acción de Biodiversidad hasta 2030,gestión de áreas marítimas, gestión de la Amazonía, inversiones en biodiversidad, entre otros.**

GUARDAR

CONOZCA LOS BENEFICIOS EXCLUSIVOS PARA NUESTROS SUSCRIPTORES

CENTRO DE CONVENCIONES
Reviva en primera fila todos los foros y cátedras de La República

SUSCRÍBASE YA

TENDENCIAS

1 BANCOS
Davivienda entró a competirle a Bancolombia en el mercado de las pasarelas de pago

2 LABORAL
El pago de festivos y las licencias médicas, entre lo que ya pasó en la reforma laboral

3 INDUSTRIA
La pelea por la venta del mercado de aguardiente aterrizó en la Corte Constitucional

4 TRIBUNA UNIVERSITARIA
"Yo doy empleo porque lo necesito"

5 BOLSAS
Dólar abrió la jornada del martes al alza tras romper de nuevo el techo de los $4.200

6 EDUCACIÓN
Universidad del Rosario publicó el listado de seis candidatos para ocupar la rectoría

MÁS DE COP16

AMBIENTE | 17/09/2024
Minambiente confirma participación de 10 jefes de Estado y 14.500 personas a COP16
Muhamad confirmó la asistencia a este encuentro mundial de los mandatarios de Brasil, México, Perú, Panamá, Honduras, entre otros

TURISMO | 04/10/2024
Cadenas hoteleras coparon su capacidad en Cali por llegada de la COP16 en octubre
Durante el evento, por primera vez, se habilitarán más de 300.000 metros cuadrados en un espacio Zona Verde, para que la ciudadanía se una

AMBIENTE | 29/09/2024
El top 10 de las especies en peligro de extinción
De acuerdo con WWF, Colombia enfrenta una alarmante pérdida de biodiversidad, pues hay 1.203 especies amenazadas, de las cuales 407 son animales

MÁS COP16

MÁS DE LA REPÚBLICA

ISRAEL
Hamás lanza cohete hacia Tel Aviv en medio de nuevos ataques tras un año de guerra

HACIENDA
"El incremento del diésel no generó el efecto catastrófico que se decía en la inflación"

GASTRONOMÍA
Colombia tiene el mejor plato de cerdo, la lechona logró el primer lugar en Taste Atlas

BANCOS
El proyecto de ley para promover la adopción de los pagos digitales interoperables

JUDICIAL
Sancionan a abogado por quedarse con indemnización a familia de Alemao Agámez

AMBIENTE
Gadgets verdes, una alternativa para la comodidad y el cuidado del medio ambiente

© 2024, Editorial La República S.A.S. Todos los derechos reservados.
Cr. 11a 97-32, Bogotá
(+571) 4227600

SUSCRÍBASE

TODAS LAS SECCIONES
Agronegocios, Asuntos Legales, Consumo, Empresas, Finanzas, Indicadores, Internet Economy, Podcast, Sociales, Alta Gerencia, Caja Fuerte, Directorio Empresarial, Especiales, Finanzas Personales, Infraestructura, Obituarios, Responsabilidad Social, Videos, Análisis, Comunidad, Empresarial, Economía, Eventos, Globoeconomía, Inside, Ocio, Salud Ejecutiva

MANTÉNGASE CONECTADO
Mesa de Generación de Contenidos, Nuestros Productos, Contáctenos, Aviso de privacidad, Términos y Condiciones, Política de Tratamiento de Información, Política de Cookies, Superintendencia de Industria y Comercio

PORTALES ALIADOS:
asuntoslegales.com.co, agronegocios.co, empresas.larepublica.co, firmasdeabogados.com, bolsaencolombia.com, colombiapotenciaenergetica.com, casosdexitoabogados.com, canalrcn.com, rcnradio.com, noticiasrcn.com

Organización Ardila Lülle - oal.com.co